朝鮮日報
朝刊
本紙朝夕刊十二面
發行兼編輯人 方應謨 印刷人 崔善進
發行所 京城府太平通一丁目六一 朝鮮日報社

社說

日中外交의 新제스추어

一

佐藤專任外相의 新任과 거의 時日을 가치하야 中國의 外交部長도 王寵惠氏의 新任을 보게되얏고 이에따라서 日中兩國의 外交的 新제스추어가 展開되엇다。첫재 佐藤外相은 八日貴族院本會議에서 議員의 質問에 對하야 新外交方針을 宣明하엿스니 그 大要를 말하면 大體로 一般原則論을 强調한다음에 對中各般政策에 對하야 再檢討를 要할點이 만흔것을 明白히 하고 外交의 根本的 主張에 對하야 顯著한 平和的 協調的 色彩를 明白히 한것은 滿洲事變以來 孤立的 强硬外交로부터 建設的 自主的 外交로 轉換할것을 示唆한것으로 注目되며 特히 對中政策에 關하야 日本의 優越的 地步를 前提로한 從來의 對中交涉에 修正을 加할 必要를 認定하고 中國을 同等한 處地에서 中國側의 主張과 要求를 드른는同時에 이편의 必要緊切한 利害關係를 明白히 하야 日中親善의 確立을 圖할것을 明白히하엿다고한다。이에 依하면 佐藤新外交가 大局的 見地에서 日中提携에 積極的 工作을 하라는것을 짐작할수잇다할것이다。

二

이와 同日에 王新外交部長은 聲明書를 發表하야 中國의 對外政策은 中央及府委員長의 屢次聲明한바와 如히 國家領土主權은 반드시 完整을 保持하고 國際關係는 반드시 平等互惠로써 基礎를 삼고 그 原則下에 平和의 路線에 邁進하야 友誼의 增進을 圖함에 잇다 무릇 政治的 協調와 經濟的 合作은 반드시 相互利益의 原則에 依하는것으로 이것이 國際交涉에 가장 合理的 原則이라고하야 國際正義와 相互利益의 尺度下에서 國際合作을 高調하엿다。

三

以上 日中兩國外相의 言明을 보면 大體로 常套的 外交句의 羅列이라고도 볼수잇스나 仔細히 檢討하면

一、相互對等의 原則을 鄭重한것
二、相互利益을 尺度로 삼은것
三、어떠케해서든지 兩國關係를 從來보다 明朗한方向으로 携導하랴는것

等 一、二、三點을 發見할수가잇다。事實 日中關係는 昨年九月 川越、張交涉以來 一進一退 二個朔을 끌다가 結局 決裂되고말은것은 누구나 다 아는바어니와 그後 中國에는 西安事變을 비롯하야 國內情勢가 甚히 複雜하엿고 日本에도 廣田內閣의 瓦解 林內閣의 成立等 政局不安定으로 因하야 그러저럭 交涉再開의 機會를 엇지못하고 지내오든바 이번에 兩國外交首腦部의 更迭을 機會로 雙方이 서로 新제스추어로써 呼應함은 日中關係에잇서서 確實히 一進境을 뵈이라는 前提가 아닌가 생각할수잇다。

四

그러나 무릇 國際關係는 一片의 外交的 聲明으로써 解決을 바라기는 어려운일이오 實際交涉如何에依하야 左右될것이니、今日中國의 諸般情勢 卽三中全會以來 國共合作과 民衆運動이 單純치아니한것만큼 또北中의 情勢가 조금도 安定性을 가지지못한만큼 日中兩國의 利害關係가 쉽사리 一致되리라고는 누구나 바라기어려울것이다。이에따라서 交涉이 再開된다 할지라도 어느程度의 曲折을 未免할것도 自明하얏이라할것이나、三中全會의 宣言에 依하면 「最大의 忍耐와 決心으로써 國家의 生存과 民族復興의 活路를 求하야 和平이 全혀 絶望되는때에 이르지아니하면 決코 和平方針을 拋棄하지 안켓다」고하엿스니 이로써보다하면 氣候의 變動에따라 暴風의 危機는 어느程度까지 解消되엇다고 볼수잇슬것이다。

王外交部長演說과 外務當局의 對應策

王氏演說은 原則的具現如何가問題

北中政權解消、滿洲國返還을要求한다면 日中關係는더욱惡化

【東京電話同盟】國民政府는 八日 外交部長王寵惠氏就任의 第一聲을 發表하엿는데 그外交方針은 極히 抽象的으로 五惠平等의 字句로써 外交의 根本關係를闡明함에 不過하다 그러므로 日本外務當局으로서는 그對應策에對하야 愼重한 態度를 取하고잇는데 그主旨는 八日午前貴族院本會議에서 佐藤外相이 聲明한 『批評의立場에 서서 對中政策의 再檢討』의 方針과 全然符合하는 點이 잇스므로 原則論으로서는 勿論何等反對할 必要가업다고하고오히려 國家的 建設에 邁進하고잇는 中國의 努力에 對하야는 當局의 要望으로서 同情的態度를 示하고잇다 問題는 此種抽象論을如何히 具體化시킬가 하는 點에 달려잇는데 이原則의 實現에 當하야는 政治的見地로보아 現實事態를 充分히認識하고 現狀에卽한 解決方法을 講究치아니하면 日中平和關係를 確保하고저하는 兩國當局者의 努力은 헛되히 反對의 結果를 招來하야 日中關係는 現在以上에 惡化할것이라고 憂慮하고잇다 中國側이 期待하는 平等및互惠와가튼것은 中國의 國家的制度의 完備에따라 不平等條約의 漸進的排除라하는 程度의것인데 日本側도 中國側의 態度如何에依하야는 勿論 協議에應하야 日本의 要求도 提示할用意가잇스나 中國一部에서 唱導하고 잇는것가튼 北中政權의 取消、滿洲國返還과 가튼것은 全然現狀을 否認하는것이므로 中國側의 如斯한 現實的認識에 基하지아니한 過激한 要求를하여온다면 日中兩國民을 爲하야 日中關係의 常道化를 圖하고잇는 佐藤外相의 眞摯한 努力도 水泡에 歸할박게업다 하고 中國이 佐藤外相의 眞意를 充分諒解하야 大局的見地로부터 그進退를 그릇치지안토록 希望하야마지안는다

佐藤外相

王外交部長

郵便貯金利下

遞信省서理由發表

【東京電話同盟】政府는 九日院內閣議에서 郵便貯金利率引下를 決定하얏는데 右에對하야 遞信省은 그理由를 發表하엿다

郵便貯金利率引下理由

政府는今日閣議에서 郵便貯金及日本內地普通貯金利率을 現行의 三分으로부터 二分七厘六毛에 또据置貯金利率을 三分二厘四毛로부터 三分三毛六絲에 各各引下하야 來四月一日부터 實施하기로 決定하엿다 普通貯金利率에 對하야는 前內閣當時昨年十一月二十七日閣議에서 現行보다 三厘六毛를引下하야 二分六厘四毛에 改訂하기로 決定하엿는데 그後前內閣의 企圖한稅制改革은 大體로 이를中止하고 臨時租稅增徵을 實施하기로한 事情도잇고 貯金獎勵에 用할 必要도잇스므로 이것을 二厘四毛引下에 끄치고 据置貯金利率은 그性質에 鑑하야 普通貯金利率보다 一割高率로하야 日本內地普通貯金利率은 二分七厘六毛에 또据置貯金利率은 三分三毛六絲에 各各變更하기로 決定한것이다 또利下率緩和에 依한 利息의 餘裕는 前回決定한것에 比하야 幾分減少하게되엇스나 이餘裕는 專혀 社會政策的施設及郵便貯金事業整備改善의 財源에 充當할方針에 變함이업다

今陸軍記念日 各種記念行事

府內要處서防空演習

十日의 第三十二回 陸軍記念日에 第二十師團司令部에서는 朝鮮軍司令部 鐵道局 京城府의 協力을 어더서 京城을 中心으로 防空 防護演習을 實施하기로되엿다 함은 旣報한바잇섯는데다시 此日의 各種記念行事의 順序를 보면 左와갓다

◀防空防護演習＝防空防護演習은 府內樞要地를 비롯하야 遠島、永登浦에까지及하고 다시 開城、仁川地方의 防護演習과 呼應하야 非常 時局에 비추어 例年의 市街戰 閱兵式은 中止하고 實際的으로 府民에게 防空思想을 普及鼓吹시키기로되엿다 卽當日은 平壤으로부터 飛行機數臺와 高射砲數門이 參加할터이고 七十八 七十九兩隊의 京城防護團이 參加하야 午前十時부터 朝鮮銀行前 鍾路四丁目 京城府廳前 鍾路通 光化門通 太平通附近에서 壯烈한 空陸戰鬪와 防空演習이 展開 될터이다 또京城驛으로부터 漢江橋사이에서는 軍隊와 鐵道局員이 防備에 當하야 高射砲의迅速한 移動이 잇는同時에 여기서도또한 宏壯한空陸戰鬪가 벌려질것이다

◀「마스크」行進＝이날午後四時約一千名이 參加하야 二班에 分하야 喇叭隊를 先頭로 防毒會가 主動이되여 在京中等學生에는 京畿東門學校의 國防化學協會의 「마스크」行進이 잇슬터이다 第一班은 訓練院 鍾路五丁目 鍾路通、黃金町入口、府廳前을거쳐 南大門에至하야 朝鮮神宮에 參拜하고 第二班은 京城驛 南大門 朝鮮銀行前 黃金町六丁目을 거처 獎忠壇에 이르러 神宮에 遙拜할터이다

◀展覽會＝六日부터 十一日까지 三中井百貨店에서 軍用兵機 被服 軍用糧林의 展覽會를 公開한다

◀祝宴＝이날 午後零時半부터 偕行社에 官民二千名을 招待하야 野戰料理를 提供할터이다

◀記念의밤＝京城放送局에서는 이날저녁에 川岸第二十師團長과 金錫源少佐의 『라듸오』講演放送이 잇슬터이다

小磯軍司令官談

十日의 第三十二回陸軍記念日을 當하야 小磯朝鮮軍司令官은 軍部出入記者團에게 다음과가튼 所感을 發表하엿다。日露戰役奉天戰에서 大勝을한뒤 玆에卅二星霜을閱한다 기피當時의 國民精神을回想하면 所謂臥薪嘗膽 一人의例外업시 다 對露敵愾心에불타는듯한 意氣軒昂한바 잇섯슴은 아직도吾人의 記憶에 새로운바이다 그런데 이제國際政局이 漸漸急迫을告하야 情勢特히 尖銳化하고잇다 蘇 中兩國과의關係를도라볼때에 我國同胞의 意氣信念이果然 日露戰役當年의槪가잇는가 幸히我朝鮮에關해서는 軍總督府間의 提携合力으로 거의理想的緊密度에 到達하고 軍民의一致도 또한與年鞏固하여간다하지마는 一次我國內一般의思潮를觀察하는때에 此憂愁損를導하는데잇서서 其魁가되기爲하야 吾人在鮮同胞는 更히 一段의 發奮努力을 要할바잇다고 認한다

二千六百年祭祝典 總督府着着計畫

委員會를設置乎

皇紀二千六百年을 奉祝할 朝鮮內의 祝典諸行事에 對하야 總督府에서는 具體的準備計畫에着手하고저 各局에 通達하야 各 腹案을세우고잇는데 그綜合的具體案을 樹立하기爲하야 總督府部內를 中心으로한 皇紀二千六百年祝典委員會를 設置하고 그硏究에 進行코저 目下文書課에서 原案을 講究하고잇다 그런데 그前에 各局의 希望意見等을 綜合하야 中央部에잇서서의 祝典及奉祝記念事業計畫에 關한 進捗狀況을取하는 行할擬定이다 그런데 今日까지 中央部의 計畫에 基하야 全國的行事로서 朝鮮에 一齊히 參加할 것으로는

一、二千六百年의 紀元節의 佳日을期하고 神宮및官國幣社以下의 神社祭典
一、奉祝事業에 特殊關係가잇는 神社의 臨時祭典
一、大觀兵式、大觀艦式에 伴한 陸海軍의 奉祝行事
一、二千六百年十月末又는 十一月初旬에 全國的祝典에伴한行事
一、地方公共團體其他의 記念事業計畫

等이 列擧되여잇다

四法案議會提出

【東京電話同盟】政府는 八日左의四法案을 衆議院에提出하엿다

一、製鐵事業法案
一、大正九年法律第五十三號中改正法律案
一、地方鐵道補助法中改正法律案
一、大正九年法律第五十六號中改正法律案

總務廳(假稱)案 急速立案에着手

【東京電話同盟】林首相은 前內閣以來의懸案인 所謂國策統合機關으로서의 總務廳(假稱)案을 近時議會에서도 자조其實現을明言하엿는데 마침내 十二年度追加豫算으로 今議會에提出하기爲하야 首相의所謂(內閣幕僚)로하여금 原案의 再立案을急히하게하기로되여 大橋書記官長兼調査局長官 川越法制局長官及 橫溝情報委員會幹事長等은 八日本會議終了後 午後七時半부터 院內書記官長室에會同하야 第一回會議를 開催하고 總務廳原案作成에 關하야 約一時間半協議하엿다 現內閣의 方針은 반드시 前內閣의四相會議案에拘泥하지안코 前內閣時代부터引繼된 各種總務廳案 卽

가、四相會議案
나、陸海軍案
다、調査局案
라、法制局案
마、書記官長案

其他資料를 다시白紙狀態에서再檢討하야 가장妥當한 原案을 樹立하려하고잇다 當日의 會合에서는 아직最後的決定을 짓지못하고 今後다시 繼續하야 連日協議會를開催하고 立案을急히하야 되여잇스면 兩三日中에 原案을 決定하야 首相에게 提出하기로되엿다 그리고 總務廳(假稱)案의 內容에 對하야는 國策統合機關으로서의 機能을 어느程度까지 强力하게할는지 卽豫算의統制權과 人事配置에關한 權限을 어느程度까지 附與할가 하는點에對하야 林首相은 이미 本機關의 强化하는데 反對意向을 表明하고잇스므로 結局 四相會議가 가장中心的問題로되여잇는데 이點이 閣議에 落着되지안흘가 觀測되다 그러나 一部에서는 依然大藏省主計局의權限一部를 總務廳에 附與하라는 强硬意見도잇고 이에對하여는 大藏省其他의 方面에反對論이잇는外에 法制局을 總務廳에合倂하는點에 對하여도 아직 決定되지못한現狀으로 果然兩三日中에 最後案을 決定할수잇슬는지 疑問이다 追加豫算提出期間도 不過數日박게업스므로 政府는 極力其成案을 急히할方針이다

一、現在八千人의 醫藥博士가잇는데 開業醫는 全然營業化하여잇다 이들에게 營業稅를 課할意思는업는가

河原田內相 一、醫는 仁術이다 이것을 存續시키고저 생각하매 營業稅를 課할意思는업다

高速하엿는데 이때 富田議長突然이러서서 議場은 定員數가 不足하다고 認하므로 散會한다고 宣言하고 午後七時十四分 폐會하엿다 殘在한議員席은 社大黨만인데 悲憤慷慨하고잇다

人事·集會

◀朴八陽氏 今般滿蒙日報에入社 十日午後三時三十五分 京城驛發新京에赴任
◀鄭寅燮氏(延專敎授)八日慶南蔚山郡彦陽面於音里自宅에서遭外艱
◀三井榮長氏(不二興業專務)東京으로부터 十日歸京

醫療費輕減爲한 保健三法案提出

衆議院本會議大論戰

【東京電話同盟】九日衆議院本會議는 午後一時五十分開會 即時日程에들어갓는데 今議會最重要社會立法으로서 醫師會의全國的反對波及으로注目의的이되여잇는

一、國民健康法案(政府提出)
一、保健所法案(同上)
一、結核豫防法中改正法律案(同上)의 三案을 一括上程하고 提案理由에 對하야

河原田內相 醫療費負擔過大로말미아마 만흔國民이 治療를맛지못함은 國民生活安定上重大問題이므로 醫療費問題의根本的解決을 期하고 國民의健康增進을 圖하기爲하야 本案을提出하엿다고 地方農村의 窮狀을 說하고 本案의主旨를 說明하고

淸水留三郎氏(民政) 日本人의死亡率은 歐米人에 比하야 매우高率이다 日本人의 醫療費負擔은 매우큰데 이것은 醫療가 合理化되여잇지 아니한것이 큰原因이다 從來工場、鑛山勞働者等이 健康保健制度에 依하야 醫療費輕減의 惠澤을 밧고 잇섯는데 今回本法案에 依하야 國民全體가 高價한醫療費로부터 救濟되게되엿다

一、本法案에依하면 醫療給付는 任意分量으로 되여잇는데 이것을 協定分量으로할 意向은업는가 任意分量으로 한다면 處方箋料의 廢止又는 輕減을 圖할必要는업는가
一、保險組合과 日本醫師會와의間에 團體契約을 締結할 意向은 업는가
一、本法案을 實施한 結果 藥劑師 賣藥業者에 失業問題가 發生치아니할가 그對策如何 또 政府는 保險組合에 契約給付의權能을 賦與할터인가又는 이것을 禁止할터인가
一、全醫師에 賣藥을 製造하야 販賣하고잇는 事實이잇는데 農林商工兩當局은 알고잇는가
一、本法案에依하면 被保險者는 保險料外에 醫療費의 一部를 負擔치아니하면 아니되는데 負擔할수업는 貧困者는어떠케할터인가
一、醫療利用組合을 代行機關으로함에는 賛否兩論이잇는데오히려 利用組合을 改組하야 國民保健組織을 取入할 意思는업는가
一、政府는 本問題를 解決하기爲하야 保健省設置 醫療國營 製藥國家管理이까지 나갈생각은업는가

河原田內相

一、醫藥分業問題는 相當히 困難한問題인데 本法案으로만 解決함은 困難하므로 國民의慣習에 따르기로하엿다
一、團體契約問題는 大體로 組合의 自治에 放任할터이다
一、本法案은 醫師에게 治療를 밧지못하는 農村勞働者 中小商工業者를 醫師에게 治療밧게하는것이므로 醫師의 失業問題云云은 不當하다 또藥劑師 賣藥業者도 이에依하야急激히 賣藥需用이 減하는일은업다고思한다 그러나 時勢의進運에 鑑하야 賣藥業者에 多少犧牲이잇슴은 不得已하다
一、醫療利用組合을 代行機關으로 認定함에는 地方長官의嚴重한 審査를 要할것이므로 現在의 利用組合이 그대로 政府의 保健組合을 代行하지는 아니할것이다
一、醫療政策의 根本問題는 愼重히 硏究할터이다

다음 川島正次郎氏(政友)靑木亮貫氏(民政)武田三郎氏(政友)服部崎市氏(民政)中井一夫氏(政友)가 各各質問한데對하야 河原田內相及岡田內務省衛生局長의答辯이잇고 行吉角治氏(政友)

夕刊後市況 九日

◆朝取短期◆

	後引	高價	低價
朝取	[illegible]	[illegible]	[illegible]
朝新	[illegible]	[illegible]	[illegible]
鍾新	[illegible]	[illegible]	[illegible]
大新	[illegible]	[illegible]	[illegible]
東新	[illegible]	[illegible]	[illegible]
日產	[illegible]	[illegible]	[illegible]
同新	[illegible]	[illegible]	[illegible]
朝石	―	―	―
拓新	―	―	―
日鑛	―	―	―
同新	―	―	―

◆東京短期◆

	後引	高價	低價
東新	[illegible]	[illegible]	[illegible]
大新	[illegible]	[illegible]	[illegible]
鍾新	[illegible]	[illegible]	[illegible]
日產	[illegible]	[illegible]	[illegible]

◆大阪短期◆

	後引	高價	低價
東新	[illegible]	[illegible]	[illegible]
大新	[illegible]	[illegible]	[illegible]
鍾新	[illegible]	[illegible]	[illegible]
日產	[illegible]	[illegible]	[illegible]
東新	[illegible]	[illegible]	[illegible]
日鑛	[illegible]	[illegible]	[illegible]
淺新	[illegible]	[illegible]	[illegible]
帝人	[illegible]	[illegible]	[illegible]
日레	[illegible]	[illegible]	[illegible]
日魯	[illegible]	[illegible]	[illegible]
鋼管	[illegible]	[illegible]	[illegible]

◆大阪長期◆

	後引		後引
東株	[illegible]	東新	[illegible]
鍾紡	[illegible]	鍾新	[illegible]
大株	[illegible]	大新	[illegible]
日穩	―	日產	―
郵船	―	同新	―

◆橫濱 生糸 後引◆ 當限 八九八〇 先限 八六二〇
◆福井 人絹 後引◆ 當限 八一八〇 先限 八二六〇

尨大한過剩人口로 移植民地絶對必要

八日聯盟會館서열린資源特別委員會에서 首藤委員演說內容

【주네브八日發同盟】資源特別委員會는 八日午後聯盟會館에서 續開、議長瑞典代表 스틱키-博士司會下에 드듸여本討議에 들어갓는데 獨逸、英國委員 리드·로스氏는 獨伊兩國政府의 通貨經濟政策을 攻擊하엿다 다음에 首藤日本委員은 通商障害撤廢의 急務를 說明하고 如左히 述하엿다

一、日本國民은 內로 尨大한 過剩人口를 擁하고잇서 移植民을企圖한다면 諸外國은 日本人의入國을 禁止하고잇지아니한가 工業化政策은 唯一의 日本人口를 養하는 手段인데 이事情에 鑑하야 먼저 未開發의 領域인 各國政府는 人種如何와 本國政府如何를 不問하고 一切의 土地에 勞働技術및資本流入의 自由를 認定하고 平等한 取扱을 與하야 此等領域開發에 協力하지아니하면 아니된다

一、工業化政策을 遂行한다하더라도 日本에는 生絲以外에 何等 原料資源이 업다 따라서 原料資源의 供給을 確保하기爲하야 細心努力하고잇스나 資源의 供給、輸出制限、輸出配定等의 人爲策으로 阻害되여잇는 狀態이다 따라서 世界經濟를 幾分攪亂하는것을 承認하면서도 自足政策을 急速히 企圖함도 不得已하지아니한가

一、以上見地로부터 原料資源輸出에 對한 一切制限을 撤回하고 原料品獨占의 努力一切를 除去할것을 要求한다 또資源分配와 通商自由와의 兩問題는 到底히 끈을수업는것이다 資源確保를 容易케하는 同時에 國際間에 生産品交換을 促進하지아니하면 아니되는同時에、通商貿易에 對한 過度한 障碍를 除去함이 必要하다 저 쿠로-盆地條約과가튼 公正한 條約의 精神을 全世界에 漏洩함이 업시 傳하는것은 國際間의 不安을 除去하는데에 最善의事라고 思한다

宇垣一成

秘密の扉は開く？

△軍政・摩擦の眞相を闡明し、軍民渾和の一途を開顯するは、今日のヂヤーナリズムに課された重大なる命題である。
△政界の惑星宇垣一成氏が、鵬圖挫折悲局の日より纔かに一箇月、本社が敢て血に混抹せる此の悲心の問題人の全傳を出版せんとする意圖は、この政雄の抱負、經綸、人間味を、假借なく解剖することによつて、紛糾日本の核心を衝き、內外摩擦解除に資せんが爲にほかならない。
△然も國民が、宇垣氏に質さんとするものは何か。組閣流產の眞相より、大命拜辭、大將辭職後の心境。及び宇垣氏を繞ぐる怪文書は、如何なる程度に眞實であるか。氏と三菱、住友、根津、野口とは如何なる關係にあるか。全陸軍が氏の過去の歷史に憤慨する事實は何か。氏が高畠素之に學資を給與し、農民黨の巨頭と握手し、××右翼派との提携ありとの風說の眞實性如何。又氏の軍縮に對する態度、對亞不戰論とはどんなものか。氏の政黨觀。氏の提唱する日本海中心主義、經濟國策とは何か、氏の今後の動向如何。等々である。
△これら幾多の出題に對し、この著は實に明快に、剛直なる筆を以て答へた。しかも全頁二百數十。小說よりも柔らき名調子は、傳記中の將に壓卷であり、讀者の滿足を買ふに充分と信ずる。

「宇垣一成」は、國民に考慮の資料を與へる書であり、國家革新の教程書ともなるものである。大正から昭和にかけての國內紛爭の眞因は此の書によつて凡て解かれざるはない。この書を讀んだ上で國民は國民自身の行く道を撰ぶべきだ。動搖日本の嵐の中から「宇垣一成」は生れた。この書は彼の全行動の映寫であり、時代の悲劇詩であり、今日の生きた歷史の封切である。

口繪八頁本文四七四頁 布裝紙上製箱入 定價一圓五十錢
初版忽ち賣切
鎌田澤一郎著
中央公論社發行
東京驛前丸ビル (振替東京[illegible])

團成社
十日封切
◆毎日十時半、一時半、[illegible]
◆M·G·M·超特作映畫 W·S·반다이크監督 그라크·케블 자네트·맥도날드 스펜사·토레시 主演 桑港
◆東日大毎國際ニュース
◆新興키네마大衆超特作 森靜子 主演 嬰兒殺し 原作 山本有三
(次週) 近日封切 [illegible] 再逢春、[illegible]、黃金의비

桃花劇場 電(龍)一三三三番
◇三月十日부터三日間晝夜二回上映!! 낫一時 밤七時부터始映 大衆料金 階上二十錢 階下十錢均一 (連續空中大冒險大活劇大公開週間)
◇유니버살超特作全發聲映畫 空中大冒險大活劇 天空快速王 前篇 十二卷 監督……레이·테이라氏 主演 크라크·길이암氏 진·로자-스孃
◇甲陽映畫社超特作サウント版!! 時代奇怪大活劇 奇傑黑鷲 前篇 八卷 監督……下村健二氏 主演 櫻井京子孃 羅門光三郞氏
◇大都映畫社特作品 現代劇 昭和の紙治 全八卷 監督……根岸東一郞氏 主演……片相敏郞氏
◇三月十日부터晝夜二日間!! 낫一時 밤七時始映 大衆料金 階上 二十錢 階下 十錢 均一
◇(連續大活劇最終週間) 유니버살社超特作全發聲版 科學·猛獸·死鬪大活劇 超人對火星人 完結篇 全十卷 監督……푸레데릭·스테파니氏
◇마스타-·산의主人公이든 바스타-·크랩부氏大熱演 진·로자-스孃·푸리시라·로-손氏助演

新富座 京城新富町 電(本)五六七七番
十日ヨリ十三日マデ 四日間 階下席 十錢 均一
◇マキノ超特作オール・トーキ版 時代連續大活劇 修羅八荒 解決篇 全八卷 監督……中川信夫氏 葉山純之輔氏 光岡龍三郞氏 原駒子孃 共演
◇大都映畫社超特作品 大冒險大活劇 肉彈의王者 全七卷 監督 大江秀夫氏 日本달리지 隼秀人氏 大猛演

中央館 永樂町 本一〇四三
毎日晝夜二回興行 第一回 一時 第二回 七時
千代田綾子 中野健治主演 愛の審判
コロムビア超特作日本版 ジヤツクホルト主演 肉彈總攻擊
大岡怪童 東龍子主演 てるてる天助(後篇)

明治座
3月10日ヨリ16日マデ 陽春特別週間
メトロ特作日本版 桑サンフランシスコ港 9·40 2·09 7·00
松竹大船名曲トーキー 荒城の月 11·24 3·55 8·51
目デ見ルジヤズ ワイントラウブ音樂團實演 1·19 5·55 10·46
午前九時開館 早朝御優待 午前十時マデ御入場ノ方ニ限リ 大人50錢 小人學生30錢に優待致します
特別週間につき 大人80錢 小人學生50錢

校譽

宣揚에殊勳은燦然! 學窓나서는選手群

伯林올림픽에出場한金、廉兩選手筆頭로 延、普兩陣에强震!

寫眞은 校門을떠나는 올림픽代表와主將 上으로부터金□植、廉殷鉉、金成玕、崔宗錫諸君

떠나기는자 새로오는자 학원에그려진 봄의표정은 비야흐로전송과환영에 어지럽게 흐르고잇다 그중에도 수천홍은수만관중의 인끼를 이끌어 갈채와격려를바드며 모교의 명예를 질머지고 백열된 경기장에서 분투하든 「스포ー츠맨」들의 이동은무엇보다도 주목의 초점이되여잇다 그러면 이봄졸업기에 모교의운동부를 대표하든「스타ー풀레이어」로서 교문을 떠나 가는이가 누구누구이며 그들의졸업은인하야 밧는바영향은어떠한가? 이에 반도학원스포ー츠계의 쌍벽인 보성전문(普專)과 연희전문(延專)의 동태(動態)를살피기로하자!

◇……조선축구(蹴球)팬의인끼를 총집중한곳에 강호 보전(普專)을누르고 개가를놉히부른 연전(延專)은일레분중에서 주장의중임을마터서 일행을 통솔하고오늘의 영예를엇기에 유일한수훈자김성간(金成玕)군을비롯하야 네명의 주전력투사가 한꺼번에교문을 떠나게되엿스니 축구부의 밧는바타격은적지안타 김군의가는곳은 개성송도고보(松都高普)로내정되엿다는데 압흐로는동교의 체육부를담당하야 오직후배양성에 진력할터이라한다 전올림픽대회에 출전하야 단신분투한 김용식(金容植)군과 주장의직책을다한「페어•풀레이어」배종호(裵宗鎬)군이 함창을 나서게되니 이또한 보전축구부로서는추풍락막의감이 업지안흘것이다 김용식군은 전일본축구의왕좌 조대(早大)상학부를 지원하야 동경무대에서 그의독특한기술을발휘할는지 또는 경성부(京城府)사회과에 취직을할는지 김군자신도 망서리고 잇는형편임으로불원에 결정될터이라한다 배종호군은 직업전선으로 진출할뜻을 품고 방금 취직처를 주선중이라한다

◇…롱구(籠球)부의 이동을 살펴보면 보전(普專)은 전원이 그대로 움직이지 안홈으로 금씨ー즌부터야 연전(延專)과하고잠시대를재현하려고 호시탐탐하고잇다면 연전에서는 올림픽대표렴은현(廉殷鉉)군과 「꼴게터ー」로서 중진으로활약하든 홍문길(洪文吉)군이 교문을나서게되여 이우에업는 크다란영향이잇슬것이다 렴군은 경도제대(京都帝大)토목학부를 지원하야 압흐로 현해탄저편부터에서 용명을떨치게되엿나

그바게 각종부문의이동을 렬거하면 별항과갓거니와 이들을보내고 밧는영향이 크지아니할수업스니 량교운동부 책임자들은 이를 보충함에 어떠한 묘책을 강구할는지? 금춘중등교출신의우수한선수들의 동향이또한주목을끌고잇는데 전하는바에의하면춘은롱구계의패자 평양숭인상업(崇仁商業)의 중진수명과숭실(崇實)평고에서면명은 손목을잡고일세히 보전을지원하야 롱구왕국연전에게는 일대위협이 되여잇다한다 그뿐만이라 축구부에잇서서도 중은출신의 신진들로서진용을 강화할 량교의 비책이야말로 만도스포ー츠팬의 흥미를 자아내고잇다

普成專門學校

◇蹴球部=裵宗鎬(主將•C F)金容植(올림픽代表•C H)金炳禮(L H)

◇라비部=韓佳澤(H B•主將)朴仁山(F W)金敬洙(F W)尹龍鉉(F W)金頼培(T B)

◇庭球部=李升鉻(主將)徐補植、李忠揆

◇水球部=徐赫坤、韓□健、林承根、郭仁根

◇柔道部=金武坤(三段•主將)外數名

延禧專門學校

◇蹴球部=金成玕(主將•C F)李彦鎬(H B•C H)、韓甲錫(L W)洪聖恩(R F)、金思校(G K)

◇籠球部=廉殷鉉(主將•올림픽代表)洪文吉(R F)

◇庭球部=高昌烈(主將)金光攝、韓麟植

◇하키部=韓敬顯(主將)金聖燮、崔完植、韓斗德、金慶漢、尹斗植

◇柔道部=李啓一(三段•主將)外數名

滿洲密輸者를속혀 등처먹은强盜犯

自稱稅關吏、物品을强奪暴行 二審서도三年役言渡

작년십이월 이십사일 함북회령군 벽성면서 촌동(會寧郡碧城面西村洞) 두만강 교도저목장(鈴島貯木場)부근에서 만주국으로 물건을 밀수출하려는 만주국화룡현 삼합사(和龍縣三合社)김기정(金基貞)을 발견하고지창세관 관리라고 그를협부로때린다음 그에게서 송과 안경건어(乾魚)등을 강탈한것을비롯하야 지난일월 일일까지 기튼방법으로 네차례나 밀수출하는사람들에게서 물건을 빼아슨혐의로 강도죄에걸리여 이월십이일 청진지방법원에서 징역삼년판결을밧고 경성복심법원에공소해온 회령읍오산동(鰲山洞)정삼영(鄭三榮)(三二)에관한 복심인도공판은 구일경성복심법원에서지전(池田)재판장주심 의전(依田)검사관여미테 열렷는데 재판장은 원심판결대로 역시그에게징역삼년을 언도하엿다

배암장수에게 五年을求刑

戀敵을毆打殺害한者

치정관계로 련적(戀敵)인금은이를 때려죽인 배암장사 부내룡두교(龍頭橋)미테사는 김룡길(金龍吉)(三)에 관한상해치사피고사건공판은 구일오후 경성지방법원에서 산하(山下)재판장주심, 지전(池田)검사관여미테 열리엿다 방청석에는 경성녀자상업해교의 생도들이 립추할여지도업시 늘어안즌속에 사실심리에들어가서 재판장의 간단한심리가끗난다음 검사로부터 징역오년구형이 잇섯는데 언도는오는십륙일에 내리기로 되엿다사건의대략은 피고가 작년정월에춘천(春川)형무소를 나와곳 서울로와서 전기룡두교 미테서토굴생활을하며 배암장사를 하고잇쯤에 피고기 배암을 잡으려시골로간사이에 그의사랑하는 안해는 어데로 지처를 감춰버렷다 여러곳으로 차저본결과 부내룡두정 이백이십사번지 김경만(金景萬)(六三)의 집에숨어잇는것을발견하엿스나 이미그의안해는김경만 노인과 정실관계를매저피고에게 도라오기를 질기지안흘뿐더러 김경만이도 밥갑을내라는등 여러기지 문제를내어거러 녀자를내어노려고 안하는데에밀성이 부터서 이십필일오후열한시쯤에 두사람이 서로내달라녀니 못내주것느니 싸우다가 피고는김경만의 배와가슴을차서 이것이원인으로 그이튼날마츰내 죽게하엿다는것이다

平安鐵道工事 萬般準備完了

【鎭南浦】진남포역을 기점으로 룡강온천까지 부설될 평안철도공사는 최근까지 만반준비가 완료되엿슴으로 오는십오일 진남포에서 공사입찰을 한후세구역으로 나누어 즉시공사에착수하리라는바 공사는 금년말까지 완성한후명년일월일일부터 영업을개시하리라고한다

일러차저北쪽으로 勞働者多量移送

三月에二千名、十月中三千을 全北道에서方針決定

【全州】전북도 사회계(全北道社會係)에서는 도내에서 북조선(北朝鮮)방으로 로동시 오천명을 이송하기로 지난 칠일도회의실에서 도내 부윤、군수사회사업관계담임직원외에 김지사(金知事)의열석하에 지사로부터 이민사업의 필요성과 로동공급의 조절을 지시협의한후 산회하엿다는대 이송할인수는 삼월중 이천인과 시월중삼천인을 라진 도시계획(羅津都市計畫)공사장으로 이송하리라하며 각군에서모집할 로동저 배당수는다음과갓다 고한다

井邑五〇〇 高敞五四〇 金堤六五〇 淳昌二〇〇 益山三五〇 南原二五〇 錦山二五〇 長水一五〇 扶安三五〇 沃溝三五〇 任實二五〇 茂朱一〇〇 全州四一〇 鎭安一五〇 合計五、〇〇〇

廣州普校學級增設

【廣州】광주보교(廣州普校)학급증설은 다년간 부르지저왓스나 종래실현을보지못하야 매양유감으로너려오든중 이번좌기제씨의 특지기부가잇서서 위선금춘신학기부터 일학급을증모하게되야 이로써 금춘에입학난은 얼마쯤완화되리라고한다

▲三百圓 石日均 ▲百五十圓 朴陽來 ▲百圓 李康烈 尹時燮 ▲七十圓 朴實煥 徐成大 李振氏

봄의情表 ⑥

봄의使節金붕어도 浮沈이오지 人心에달려

지난삼동(三冬)동안몰어름아래 맑은못(池)속에서망망한벽해(碧海)를 꿈꾸고잇는 금붕어는 약삭빠른 장사치에게 붓들려서유리항아리나 함석그릇에 잔놈(一年生)중치기 (二年生)굴근놈(三年生)으로 분류되여「금붕어사료」소리를웨치며 장안의 거리거리를 헤매고잇는 금붕어장수의거개에 매여달려금붕어도그임자를차저 도라다니고잇다마음씨고읍고 얌잔한아가씨의 눈에들기만하면솜기는하나 그래도깨끗한유리항아리에둘난허서셈즘너허서놉죽한 탁자우에 뫼서노코 다정스럽게드려다보아주기도하는조흔 팔자(八字)의 금붕어도 잇기는 하겟지。 그러나 막일작난군이심술배이만흔도련님에게 잘못걸렷다가는 쇠갈키가튼 손가락으로주물러 터트리어 하로살이의 운명과가티 마친내악가운죽엄을 하고야 말겟스니 금붕어자신으로서는이아말로 사활(死活)의 분기점인중대위기라고 아니할수업슬일금붕어장사는 보자마자이를 에워싸는 어린이들의기분、조그만그릇에 갯긴줄도모르는듯이 꼬리를치고 도라다니는 금붕어떼를 드려다 보고는 방긋이웃는무심한 미소——어심(魚心)과 동심(童心)의 「탓취」만큼한봄의표정이 또어대잇스랴 춘심(春心)은 여기에서도 흐르는듯이 무르녹어간다。

京城奉天電話開通

試驗通話好成績 記念할九日午後九時

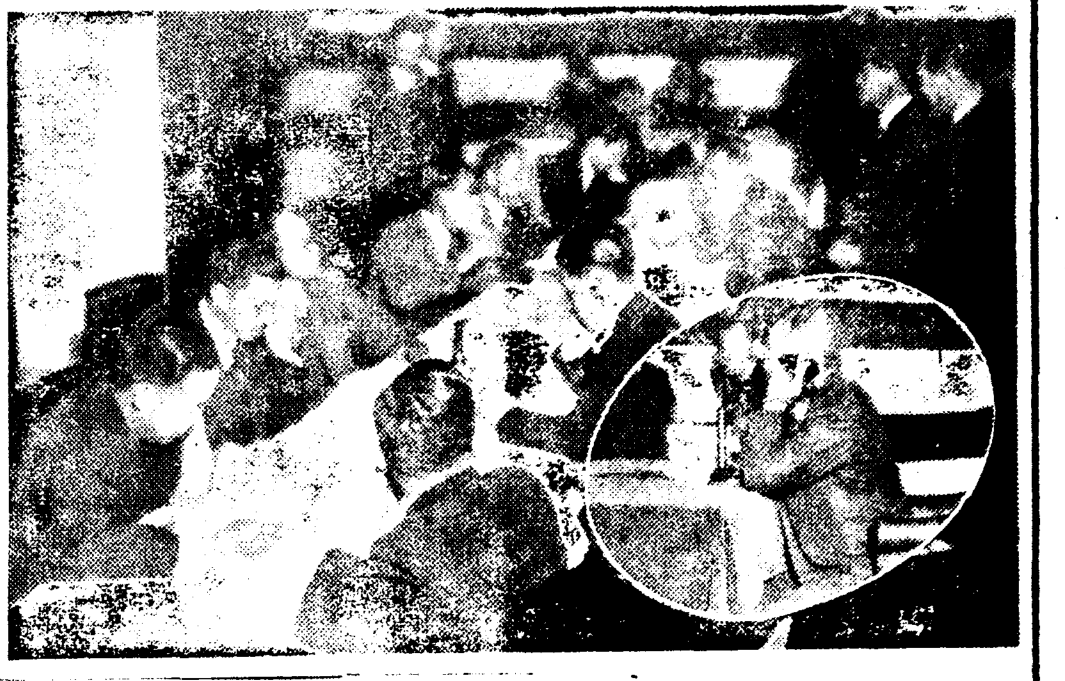

경성봉천간(京城奉天間)의 직통전화기념통화는 예정과가티구일오후아홉시부터 경성중앙전화국장실에서 시험통화를 개시하엿다 이자리에모인사람들은 이날 밤통화할산전(山田)체신국장 감지(甘蔗)경성부윤 하전(賀田)경성상업회의소회두와 신문통신원등와 사십여인이나 되며 아홉시정각이되자 기술부원의 련락이 끗난후 꼿이어서 산전체신국장과 봉천산내(山內)전신전화주식회사 축전간에 통화를개시하엿다 통화내용은 사무적이라느니보다도 사담적으로 차례차례 진행되엿는데 시내통화나 마찬가지로 이야기가 매우명료하야 이시험통화는 대성공리에 아홉시반쯤것을 마치다 (사진은 통화광경)

黃金町에棄兒

구일오후 일곱시삼십분쯤 부내황금정(黃金町)사정목 일백삼십오번지 김상필(金尙弼)씨의집 아페 어떤사람이 나은지이십일가량된 녀아를 버렷는데 본정서에서는 곳계원을 파견하야신원을조사중이라고한다

有力嫌疑者押來

事件疊出로갈팡질팡 鍾路署員總動員、徹夜活動

살인、류괴(誘拐)운전수사건 루상정(樓上町)강도미수사건등으로 소관종로경찰서 사법계에서는 전계원이 총출동하야 밤낫을가리지안코 범인수색에 로력중이든바 오후다섯시쯤에는부내내수정(內需町)일백구십칠번지 강두영(姜斗永)씨의 집에 부내모서 형사라고 하고귀금속을 사취해간가형사(假刑事)시건이 또일어나서 그야말로 형사들은 어떤범인을먼저잡을지 갈팡질팡하고 잇는중 구일밤에는 무슨유력한 단서를 어덧든지 일종긴장된분위기속에 오(吳) 김(金)형사등 세명이 경제일백이십이호 경찰서 자동차를 타고아홉시십분쯤에 부내모처를습격하야 리재원(李載元)이라는삼십사오세된 청년을 데려다가 엄중한취조를 진행하는한편모권번기한명도인치하고중인데 사건을 비밀에부치으로자세치는 안흐나 년령이상등으로 보아 내수정에서 귀금속을편취한 가형사 사건의 유력한용의자로거한듯이보인다

天安幼稚園音樂會

【天安】천안유치원은 이십여년전에 당지감리교회의 후원으로 창립되여 매년삼사십명의원아를 가르처내는 기관이라 당지교육계에중요한역할을 가진기관이나 지금에는 그감리교회에서도 물질적후원이 아조빈약하게되여 경영난에빠지게되엿스므로 유치원관계자일동은이것을갱생시키고저제일착으로유치원이란것을 널리선전해서인식시키고군민의 동정을밧기위하여본보천안지국후원아래 오는십삼일오후칠시반부터 천안극장에서음악회를 열게되엿는바 특히 도처에서 대환영을밧는 경성중앙보육학교의 조선순회음악단십삼명(京城中央保育學校朝鮮巡廻音樂團)이래연케되엿다하며 입장료에대하야서는 본보독자에한해서 이할을하게되엿다。

衣類、時計를窃取

자물쇠를깨트리고 和泉町에鼠賊出沒

부내화천정(和泉町)일백□번지 일본내지인지옥(枝動)(□)의집에는구일오전열시 삼십분부터오후세시삼십분까지 사히에 엇던자가현관 자물쇠를 깨트리고침입하야 책상우에잇든 회중시계(時價十八圓) 한개와 의복네벌(約八十圓)을 훔처갓다는데 서대문서에서는 범인을 엄탐중이라한다

災地農民을役使 半年間勞賃不拂

此日彼日타가結局에는避身 當局에서行方을嚴探

【淳昌】수십만원의 거대한자본과오개년사업으로 한동안 크나큰재목상(材木商)을 영업한다는미명하에 매일수백명의 농민을 사역한후 륙칠개월동안이나 로동임금을 지불치안타가 종국에는 영업주되저기 피신을하고말엇다는허무맹랑한 사실이잇다 전북군산부내 길전재목소(群山吉田材木所)에서는 자칭수십만원의거대한 자금을가젓다 하고소화십년팔월초부터 순창군쌍치면둔전리(淳昌郡雙置面屯田里)구내에잇는 모씨의산판을 사천여원에매수한후 길전방웅(吉田芳雄)이란청년이 지배인으로취임하여서 소위오개년계속사업으로 벌채착수를발표함에 따라 리접상 복흥、쌍치량면의 세농민층에서는 유일의로동시장으로역이고 쟁선출동하엿슬뿐 아니라 관계군당국에서도 세궁민층의생활구조사업이 된다하여 림업도로(林業道路)사용등 막대한편의를주어오든바이다 이러는중에 거년순창지방에는 각종재해로인하여 농작물피해가 무려백만원을돌파케되여 수만농민이기아선상에헤맬뿐아니라 특히전기쌍치、복흥(福興)량면은 구할이상이라는전멸상태가당국되여에서는리재민구제책에 미처머리를돌리지못할지경이엿건마는 전기길전재목소의 사업에따라 일반세궁민층에 불소한도음이되리라고하엿든바이나 도리혀 소위사무원은 뿌로커ー에불과하엿스며지배인은 작년팔월초순두러 지연로동임금을 지불치못하고 그동안 불소한말성을일으켜왓섯다고한다 이에대하여 당국의조사한바에의하면 거년팔월부터 금년일월말까지 반개년동안에 로동임금을지불치안흔것이 이원으로 사백여명에 금액으로 사백이십여원이나되다하며 전국주인길전은 면민의사태가 불온하게될기미가보임으로 수월전에 모방면으로 피신을하고말엇다하며갓득이나 죽을고통을당하고잇는재해농민들을 계획적으로 롱락함이라하여 관계당국에서는 전기영업주인 길전방웅의거처를엄탐중이라고한다

咸南道서稧統制

道內에散在한三千五百餘稧中 相互扶助目的과營가各折半

【咸興】함남도의조사한통계를보면 작년말현재도내에서 임의(任意)로 설치하고잇는 계(契)는총수삼천오백구십사건에달한다 그중공공(公共)사업을 목적하고잇는것이 삼백사십오개 상호부조(相互扶助)를 목적한것이 일천사백구십오개、산업의조성발달을목적한것이 이백이십륙개 금융계(金融契)가 일백구십오로 북청(北靑)군에 일천사백륙개 단천(端川)에삼백사십사개 고원(高原)군의 일백칠십구개등이다 도당국에서는 이유일한통건적경산기관인계(契)의내용을 상세히조사하야 혹은해산(解散)을식히든지 흥은장려를한다든지하야적극적으로 통제할방침으로 다시그내용을일일히 조사중이다

松竹大船オール・トーキー超大作音樂映畫
荒城の月
監督 佐々木啓祐作品
主演 佐野周二 佐分利信 高杉早苗 高峰三枝子
脚本 伏見晃 音樂 堀内敬三
春高樓の花の宴! 哀調切々として胸に迫る此の世界に誇る國寶的名曲のトーキー化! 無境詩と悲愴で綴る、若き作曲家の古城に秘むる藝術の半生史を描く、名曲メロドラマ!
早朝御優待週間 午前十時迄御入場のお方様に限り 大人金八十錢を金五十錢 小人學生金五十錢を金三十錢
御家族連 明治座
面白いこと天下一品!
目で見る音樂
陽春 三月十日 特別週間
實演

M.G.M
桑港 サンフランシスコ
又しても三十七年の人氣男 クラーク・ゲーブル主演
巨匠 W・S・ヴァン・ダイク監督作品
助演 ジャネット・マクドナルド スペンサー・トレンシー
凄慘! 地獄!
世界史上空前の大激震! 歡樂の都が一瞬にして灰燼に歸す。天地を焦す紅蓮の焔の中に、一代の伊達男と情熱の歌姫の戀は奇しくも燃へる。
映畫
醫師試驗準備書
赤 官許 九仙湯エキス
鴨綠江上流深山靈草精製 內外兼用하는仙藥
藥効
◎補精强壯의天下第一等藥
◎胃腸良藥(慢性胃腸病、便秘、食慾不振에特効)
◎婦人에게도良藥(產前產後、血道에도特効)
◎厥冷、痔疾、神經衰弱에神効
◎外用에도神妙(다친데、마진데、옴、其他皮膚病에)
効能顯著、大好評、需要激增、이야말로天下에둘도업는靈藥입니다
藥價 卅日分一圓八十錢 百日分四圓五十錢 六十日分三圓二十錢
本舖 京城府黃金町六丁目 よつもと深山藥草研究所
特約店募集(先取特約)
レコード 蓄音器 樂器

カタログ進呈 卸問屋 菊谷商店
고초가루 千壽 金千壽商店製粉部

桃花町府有垈地 七千餘坪借料引上
"近來地價의高騰을標準" 今年度豫算에까지計上

경성부에서는 부내도화정(桃花町) 에잇는 림야(林野)에일반지까가 올려숨에 따라그이웃땅대부료(貸付料)에 비교하야 칠신협하므로 민간대부지 륙천이백륙십륙평에 금년부터는 종래에한평에 대하야 일년에 오전식받든것을 칠전오리로 올리기로내정하엿고 또도화정에 잇는대지(垈地)일천 삼백삼십칠평에대하야는 종래에 한평에년액칠전오리식 받든것을 십전으로올리기로 내정하고 그증수(增收)의예산까지도 세웟다한다

仁商卒業生百九名 上級志望二十一名

【仁川】 인천상업학교에서는 지난륙일오전 십일시동교 강당에서관민유지 백여명 참석하여졸업식을거행하엿는데 졸업생일백구명중 취직칠십사명 상급교지망이십일명 자영업이십사명이라는바 졸업생중에는 매전정민(梅田正敏)군이 도지사 특별상을수령한후 관민유지축사로써 동오후일시경 무사종료하엿는대우등생은다음과갓다한다

優等生 白斗鉉 朴完善 金東甲 梅田正敏 佐藤恒作 田邊恒美 永川情志

五年皆勤者 吳亨錫 李南奎 高武燮 朴完善 李鍾善 有馬健治

巨金携帶한 美妓의出家

【仁川】 경성부관훈정(京城寬勳町)백오십팔번지 고려영(高麗永)의방의기생 강남홍(姜南紅)(二○)은 현금삼백여원과 귀금속약갈백원어치를 절취하야가지고 그의애인 김량일(金良一)과 출가하얏다고 차저달라는 수사원이 인천서에 드러오고 당진군송악면석포리(唐津郡松嶽面石浦里) 리종인(李種仁)의동생 종신(鍾臣)(三七)은 말못하는 벙어리로서 지난삼일 어대로인지 종적을감추엇다고차저달라는 수사원이인천서에제출되얏다 한다

陸軍專用演習地를 平時는放牧場化
京仁線富平驛前에

【仁川】 경인선부평역(富平驛)전 륙군연습지에는 과반륙군비행장을 설치한다는 풍설이잇서서 부근토지의 매매는 빈빈하고잇는바 얼마전 군부로부터 적합지 못하다는 리유가 세간에 전하자 당황한 지주가 적지안헛는데 동륙군연습지는 광범한 토지로서 그용도는 매년 일회 륙군연습시에 사용할뿐으로 이를 방임하고잇는 형편이라 이를 애석히 생각하고잇든 부천군에서는 륙군측에 교섭하야 군부측에서 사용치안는 기간에 불하를바다 각종방축(放畜)을 계획중이라는데 이는 면양종류가 가장 적합한모양이라한다

電話簿新調製

경성중앙전화국에서는 오는사월일일 현재가입자의 전화번호부를만들라고 지금준비중인데 번호부에 게재할사항에 대한수속은 될수잇는대로 빨리하야 마감까지에 충분한 수속이잇도록 하기를 바란다고한다

府民은魚肉黨
二月中에消費한市內魚肉 牛二千頭 魚九萬貫

이월한달동안에 부민의 반찬감이된 고기와 어물은 얼마나 되는가? 고기는 부영경성도수장(屠獸場)의 도살수를보면 소이천사백예순한마리에 그가격이 이십팔만일천오백삼십칠원륙십전 도야지 일천이백서른다섯마리에 이만일천사백삼십오원사십전 말여덜마리에 이백오십원으로 작년동기에비하면 두수로사백여덜머리에구만이천오백구십팔원삼십전어치가 더소화되엿음이다 다음에물고기로는부영수산시장 통계를보면 입하(入荷)된것이 구만구천사백이십이관에 팔만갑시 십사만삼백팔십이원팔십일전으로전년동기에비하야 입하관수로 일만이천백사십사관에 가격으로 일만사천칠백팔십칠원팔십사전의증가이다 그리고 십관에대한평균가격을보면 작년동기에 비하야 십이전이적어저잇는것은 물가가비싸진이때 흥미를끄으는 현상이다

府營住宅修理

부내한강통(漢江通)과 삼판통(三坂通)에 잇는 경성부영주택(府營住宅)은 건축한지 십구년을경과하야 상당한 수리를 해야될형편이므로 경성부에서는금년예산에 그수선비(修繕費)칠백사십사원을 증액하야수리를하기로되엿다 한다

今春에開院할 惠化幼稚院
李相圭氏는피아노寄附

시내동소문방면은 날로 발전하고잇스나 아즉까지 어린이들을기를만한 유치원이업서서 그방면주민들이 늘이것을 바라고잇던차인데 동성상업학교(東星商業學校)교장 장면(張勉)씨주장으로 작년에이것의 인가신청을 당국에 제출하는한편 천주교당경내에 원사를 신축하고잇섯는데 몃칠전이것이 정식으로인가가나렷다 사월일일부터 개원할준비에 로력하는한편 원아를 모집중이며 설비 기타를 빨리하고 잇서서 그방면인사들의 다년간 요망이 실현되게되엿스며 명칭은 혜화유치원(惠化幼稚園)이라고 하기로되엿다 혜화유치원의 설립인가가나리자 이소문을드른 시내관수정(觀水町)일백이십오번지리상규(李相圭)(三○)씨는 자진하야 동유치원에 오백원자리 피아노한대를 기부하얏다 (사진은 유치원사와 리상규씨)

正門出入靈柩車 今年부터廢止
順化院을明朗病院化

경성부립 순화원(順化院)에는 종래에 환자 수송차(患者輸送車)나죽은시체를 실어내는 령구차(靈柩車)나 모다 현재의 정문으로 출입을 하고 잇는터인데 이것은 여러가지 점으로보아서 불쾌한일이므로 경성부에서는 그병원의 동쪽으로길을새로 내여서 시체를 실어내는지동차의 통행에 쓰게하고저금년예산으로 그공사비와 토지매수비등으로 삼천사백사십팔원을세웟다한다

남의집등대고 金부치注文
바더들자그대로逃亡

소위계사기(小爲替詐欺)거스름돈사기등 십여건의 피해가 속출하여 아즉 그범인의 자취조차 붓잡지못하고잇는 시내 종로서관내에 또 금부치의 사기사건이 발생하엿다 ―

팔일오후 다섯시쯤에 서내종로(鍾路)이정목 구십구번지 유신상회(有信商會)에 내수정(內需町)일백구십칠번지 강두영(姜斗永)의집으로 금반지 한개 금귀이개한개 금비녀두개를 갓다가져오라는 전화가 왓기에 그곳 점원 김유식(金有植)(二○)이 전기물품을 가지고 그집에 다다럿슬지음에 그집문안으로 부터 와십삼세가량되여 보이는 사나히가 나오면서 엇거 주문한것을 가지고왓습니까 여기서 잠간기다리시요 꼿대금을 치를터이니깐 하고 그금부치를 가지고 집안으로 드러가기에 전기점원은 문아페서 그가나오기를 기다렷스나 도시 보이지안흐므로 그때야 집안사람들에게 물어보앗더니 그런일은 전연업다고하여 이에 깜쪽기터 전기물품을 과한의 꾀임에 빠진것을 깨닷고 곳소관종로서에 게출하엿다고하는바 이보고를 바든 그서에서는 전기와가티 경찰을 조롱하는듯이 거리에 출몰하는 대담한 사기한을 붓들녀고 적극적으로 수사중이다

夜間明粧을實施 公園을不夜城化
塔洞、社稷、奬忠、孝昌各公園 新年度에豫算計上

경성부에서는 소화십이년도의 예산으로 전등비(點燈費)일백칠십삼원을 증액하야 각공원에전등 열여섯개를 가설하야 야간에 산보하는이들에게 편의를도모하기로 되엿다한다 즉 장충단공원(奬忠壇公園)에 세개 사직단(社稷壇)공원에 세개 효창(孝昌)공원에 두개 삼청(三淸)공원에 다섯개를 각가 증설하고 또 탑골공원에는 이십『와트』전등 두개를 백『와트』전등 다섯개로 증가변경하기로 되엿다한다 그리하야 밤에그리운 푸른숩을 찻는 산보객들에게 밝은길을 인도하게될터이라한다

馬匹檢査

제이십사단(第二十師團)에서는 일이잇슬때 군마로써 징발(徵發)하기위하야팔일부터 십이일까지 경성부내에잇는말 전부에대하야 그검사를하기로되엿다함은 기보한바와갓거니와 첫날인팔일 룡산련병장(練兵場)에서 룡산 영등포에잇는 말에대하야 검사한결과 좌기우량마(優良馬)의 표창이 잇섯다 그리고 구일은 동대문기축시장 십일일은 훈련원 십이일은 서계정(西界町)경전에스차고아에서 계속검사를 실시하므로 이미부윤으로부터 통지를바든 말임자는 빈뜻이 끌고가서 검사를 밧기를 바란다고한다

◀師團長賞 乘馬 岡崎町八四 大塚 茂吉 輓馬 靑葉町三ノ一三 林 完 圭

◀京城協會長賞 乘馬 黑石町一七五 鄭 泳 濤 乘馬 三坂通 齋藤久太郞 輓馬 永登浦町五七〇 小林榮二郞

鍾路圖書館擴張
―北村讀書子들에喜消息―

경성부에서는 금년부터 부립도서관(圖書館)종로분관(鍾路分館)의 열람실(閱覽室)을 확장하기로 내정하엿다 그래서 도서출납원(出納員) 두명을 증원할예산까지도 세웟다한다 종로분관은 학생기타 독서인들의출입이 만하서 협착을 늣기게되든터인데 드듸여 열람실을 확장하게된것으로 북촌일대독서자들로는 만흔도움이될것이라고한다

京城서仁川까지 五歲兒無錢旅行
仁川署에서保護中

【仁川】 봄따라 움지기는 사람도 형형색색이다=따듯한 봄볏아래 놀고잇든 다섯살된 유아가 보히지아니하므로 각방으로 수색한결과 의외에 집나간아해는 경성서 인천까지 기차로무전여행을 하야 인천서에 보호를밧고잇다는 이야기도 지난팔일오후륙시상인천역착열차에서약사오세 가량되야 보히는 소년이 나렷다 그러나 데리고온사람도업시 혼자어름어름하고잇스므로 역원은 곳인천서에알리여 보호하는일방 아해의말대로 경성각서에수배한결과마츰내 경성부공덕정(京城府孔德町) 백삼십번지 남룡히(南龍熙)의장남순남(順男)(五)이라는것을 룡산서의 미아수사원으로서 알게되야 맛참내 게원으로하야곰 봄다운 『넌센스』에고소를 참지못하얏다 한다

伯林짜즈團入京

세계적으로 인기가노픈『짜즈밴드』로서 영화로 라듸오로레코드로 널리알려진 백림(伯林)『와인트라우보・신코제타스』의파사씨일행칠명은 구일오전세시『히까리』로 만주로부터 입경하야 조선호텔에투숙하엿다 일행은 십일부터 십륙일까지 명치좌(明治座)에서 공연할터이라한다

塵芥三千萬貫 糞尿六十萬石
十個月間京城府排泄物

작년사월부터 금년일월말까지 경성부에서 처간쓰레기는 삼천칠백삼십만관 분요(糞尿)륙십만석으로 이것을 작년동기에비하면 쓰레기는 일할륙부 분요는 칠부가부럿다 그리고 하로한사람당 배출량은 쓰레기가 이백칠십칠몸메、분요가 오합으로되여잇스며 이쓰레기와 분요의배출량의 다소로 부에경기를 타진할수잇는것은 지미잇는사실이다 즉 경기가조흘때에는 쓰레기의배출량이 만허질뿐아니라 서울로 래왕하는사람이 부러지므로분요의량도 만허진다는것이다

初等教員에게 炎天下의鍛鍊
精神教化講習會

보통학교 교원의지도 교양에 적극적으로 진출하는 총독부학무국에서는 금년여름방학을 리용하야 권위잇는강사를 초빙하야 초등학교교원의 정신교화에관한 강습회를개최하고 염천에서 몸마음을다련시켜서 『건전한정신은 건전한몸에잇다』는격언을글자그대로 실현시키기로 하엿다 한다 그리고소화십삼년도부터는 초등학교교원의 정신교화에 관한강습회개최에관한 비용은 신규예산에게상하야 총독부에서 항구적으로사업을 계속할예정이라 한다

遊興群에痛棒!
助興稅二萬餘圓增徵

주사(酒肆)와 청루(靑樓)에서 엄벙덤벙 돈을쓰듯이쓰며 유흥하는 사람이점점 만흐므로경성부에서 금년예산으로 조흥세(助興稅)로 십만일천일백삼십일원을 세웟다 전년예산액 만칠팔천사십팔원에 비하면 이만사천팔십사원의 증수를 예상한것이라한다

運動競技
氷上千五百米 世界新記錄

【인스불크(墺太利)發同盟郵信】 金正淵、李聖德、石原等의 參加를 希望한 一九三七年度歐洲學生 氷上競技選手權大會는 스키ー選手權과 함께 二月七日부터 九日까지 墺太利『스엘・암・제』에서 行한바 스피ー드競技千五百米에 諸威學生代表『크루ー그』選手는 先着『매테이ー센』의 記錄을 五秒二나 短縮하는 二分十二秒二의 驚異的 世界新記錄을 作成하엿다

◀五百米=1 크로그(諸威)四四秒二

◀千五百米=1 크로그ー(諸威)二分一二秒二(世界新記錄)

◀三千米=1 스테이・물(墺太利)五分二秒五

◀五千米=1 스테이ー물(墺太利)八分四五秒四

그리고 아이스하키ー에는 匈牙利를이『체코』와 墺太利를이겨 優勝하엿스며 피규어에는 헬라ー크(匈牙利)選手가優勝하엿다

問題의拳鬪
뿌라독과루이스 六月十五日決戰

獨逸의『맑스・슈메링』과 米國의『젬스・뿌라독』과의 世界重量級拳鬪選手權爭奪戰은 昨年에 行할豫定이든바 『뿌라독』選手가 손을 負傷하야 『뉴ー욕』拳鬪委員會로부터 今年六月三日에行할것을 發表한바잇섯스나 其後突然『조・루이스』가 『뿌라독』에게 挑戰하는 計畫이 發表되여 對戰期日도 또다시 今年六月을 選擇하야 以來紛糾를 거듭하야오든中 問題의 拳鬪王『뿌라독』이『마네저ー』인『죠ー・꼿드』와함께 五十萬弗의 報酬金을 밧고 『이리노이・아스레틱・콤밋슌』委員長『조세프・트라이나ー』氏와『루이스』의『마네저ー』인『주리안・뿌라독』과 共同『프로모ー타ー』로서 突然出現한 斯界의 權威『마이크・짜콥스』에 對하야 오는六月十五日市俄古『화이트・속스』의野球場『콤ー자ー・필ー드』에서 『루이스』와 第十五回戰의 世界選手權爭奪戰을 行할것을 承諾하엿슴으로 依然크다란波紋을 이르키고잇다 問題가 이와가티 進展되여서는紐育『콤밋숀』이 發表한六月三日의 試合은 自然消滅되세음이나『나치스』의 『슈메링』에게 覇權을 보내지안켓다는反『나치스』聯盟의 全米的猛烈한運動이 奏效한것이다

四百米平泳世界新記錄

【코펜하ー겐七日發同盟】 昨年夏期伯林올림픽大會女子二百米平泳決勝에서 日本前畑秀子孃에게 惜敗한 獨逸女子平泳第一人者『말타・게넨겔』孃은 前畑孃이 結婚式을 擧行한 七日에『코펜하ー겐』에서열린 國際水泳大會女子四百米平泳에 出場하야 六分一九秒二의 世界新記錄을 樹立하엿다

韓氏家四代世傳秘方創
效力偉大・萬腫通治
韓氏高藥

好職業
엇고、景氣모르고、失業不、收入이크다 本業副業으로 男女小兒 遠近不問、自宅에서 全部할수잇는일 申込者에게 說明書及見本無代進呈 大阪市天王寺區寺田町 福榮商會

돈벌기大王
リード 穀物膨脹機
五合의米가 八升의菓子가되는
製菓法傳授
新型各種(カタログ進呈)
大阪市東淀川區本庄西通一 兒島製作所 (電話北五一九八番)

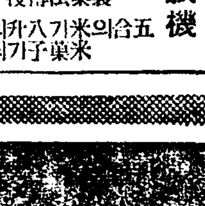

男女淋疾 蔘茸五淋錠
人蔘鹿茸强力殺菌劑等高貴藥配合 說明書進呈 大阪府和町三 朝鮮醫藥研究所

綴方入選發表
應募數・一〇〇〇〇篇
明治製菓賞 賞牌・賞金 二十名
豊橋市北部小學校 尋二 「ポチとのわかれ」 川田三郎殿
仙台市木町通小學校 尋五 「散髮」 藤德宏殿
東京市杉並區新泉小學校 尋五 「停電」 杉山裕殿
東京市渋谷區……小學校 尋二 「お風呂」 木下吉久殿
東京市……第一小學校 尋六 「ねえさん」 坂井鐵王郎殿
神奈川縣……小學校 尋四 「兵隊送り」 石井亮司殿
名古屋市高見小學校 尋三 「新しい傘」 近藤三郎殿
名古屋市大手小學校 尋六 「蜜柑」 近藤秋子殿
名古屋市……小學校 尋四 「お餅つき」 後藤光男殿
栃木縣上都賀郡……小學校 尋五 「私の町」 大塚圭一郎殿
甲府市新紺屋小學校 尋二 「ひわ」 小田切義子殿
長野縣南安曇郡梓小學校 尋一 「カヘッタ子ウシ」 百瀬エミ子殿
新潟縣北魚沼郡須原小學校 尋五 「妹の耳」 山田三郎殿
新潟縣中頸城郡里五十公野小學校 尋四 「仗の山」 下島勇殿
兵庫縣宍粟郡山崎小學校 尋五 「釣」 久保修三殿
兵庫縣宍粟郡山崎小學校 尋五 「すゞめ」 山下くみ子殿
神戸市東須磨小學校 尋三 「お母ちゃん」 植野はつよ殿
廣島縣賀茂郡西條小學校 尋四 「赤ちゃんの病氣」 上田紀子殿
鳥取縣西伯郡大高小學校 高一 「或る朝」 山田章殿
福岡縣糸島郡……小學校 高一 「燈台」 田中龍平殿
特選 賞牌 百名
佳作 ノートブック 二百名
賞・三色シャープ鉛筆
○特選及佳作者發表는未安하지만賞品을發送해드리는것으로대신하려하오니解諒하여주시오
東京・京橋 明治製菓株式會社
百點賞附 明治チヨコレート
レーベルがおかし子菓になる

明るくて永くもつ 名実共に日本一
日本乾電池
高砂工業株式會社

生徒募集
京城測量技術講習所
出願 三月二十九日 開學 四月一日
六ケ月卒業 學則請求要二錢切手
京城府蓮建町一九五 電光二七八九番
◇科目 土地測量學、規定、法規、註記、製圖、伸縮圖法、實習、數學、滿洲語

コドモのかぜねつに
オ・イ・ン
오인
小兒의 感氣熱流行性感氣、肺炎、痲疹、百日咳、其他熱病에는이「오인」에限한다
幼兒는抵抗力이弱함으로조금도副作用이업고、効力이優秀한小兒專門解熱藥「오인」을利用이第一安全하다
發賣元 丹平商會
定價 二十錠入…各地藥店にあり

理想的改良溫突
燃料의消費가莫大한 在來取熱方式을 改良하야 經濟上 燃料를節約케하며 簡易한 構造方式으로 暖房裝置에完全을期한 發明品이요 以外에도 벼루돌이잇스니물이마르지안는硯滴벼루도發明되엿다
特約請求者에 說明書無代進呈
開城府元町七〇六 鴻沅堂 全興沅 白
速績工業研究所

有給販賣員募集
地方駐在 市內駐在
事務의スピード化理想驚異的發明
必需品出現
이것은珍貴!또한便利하다!고모도好評이다、有希望者는履歷書及實物見本代一圓添附申込하라
京城府觀水町一二六ノ二號
富士寶石商會 滿一手總販賣部
代理店募集 規則要二錢切手

Nozensei
正當한治療法
코 흘리고 메는대
코가흐르고 막기고 냄새가 고약하고 마르고 냄새를 모르는 사람은蓄膿症、肥厚性、鼻炎、鼻痒鼻加答兒…等의 惡性鼻病이 發生한證據니 人相이낫부고 頭痛頭重으로 記憶力、思考力이 異常히 만흠 衰하고 눈、귀、胃腸에 種種의 餘病이 생긴다。
⊕발도 身體도 人相도 낫버지는무서운鼻病을 아는法 ⊕醫學上의빠르고正當한手當法은冊子鼻病解를보면 누구나 알수잇다 이新聞을 葉書에記入하고 申込하면 無代送呈한다。
東京市芝區南佐久間町二ノ二 確報堂藥品部

鰮粕販賣統制에 두가지見解對立
―一元的統制論과解放論―
統制再檢討機運濃厚

油肥統制는 油肥聯總會에서再檢討할 機運에있는데 其中 鰮粕의 販賣에는 油肥聯直賣一個年의 實績을 中心으로 두가지見解가 對立하야잇슴이 注目된다 即

鰮粕의 販賣는 一元化가 至當하고 販賣業者의 分散對立을招來함은 賣價를 崩落식힐念慮가적지안타 現在 밀原料로 販賣된것이 粕으로今年에 一部出廻한結果 價格의 下押이잇섯스므로 販賣는 一元化하는便이조타 하는 論이잇고一方 이에對하야 販路擴大을 爲하야서는 現在의 油肥聯下의三菱 全購聯의販路를 解放하라는 正反의論도有力한데 이에는 各히三菱, 三井의 擁護論도 背後에서 繼續하고잇는까닭이다

鮭魚繁殖코저 稚魚十八萬尾放流
高原水試支場의今春計畫
無免許防簾撤去通達

【咸興】 元山水産試驗場 高原支場에서는 今春에 鮭魚의 大增殖을圖코저 稚鮭十八萬尾를 放流하기로되엿는데 미리九龍 浦川 箭灘江 龍興江等에잇는 無免許防簾을 一齊 撤去시키도록 永興 高原 德源 文川의 四郡에對하야 嚴達하얏다고한다

業은 逐年 盛하야가므로 將來가 퍽有望하다 한다

安岳諸品評授賞式

【安岳】 安岳郡農會에서는 昨年度에 擧行한 苗代品評會, 堆肥增産品評會, 叺增産競進會, 田作改良耕作競進會, 粟白髮病除去品評會, 大豆粒選品評會, 粟多收穫競作會, 小麥多收穫耕作會, 棉作多收穫競作會, 桑田品評會等 各品評會와 耕作會에 入賞되엇든受賞者에게 賞品授與式을 지난七日에 同地公會堂에서 擧行하엿든바 受賞者는 百八十二名이며 그賞品金額總額은 八百圓이라한다

咸南製鹽高 一千萬斤
十七萬八千圓

【咸興】 咸南道産業課의 統計를보면 昨年中 道內에서 生産된 製鹽高는 一千百五萬一千斤으로 價額으로는 十七萬八千圓의 巨額에 達한다 그중 再製鹽한것이 五百六十萬斤이나되고 製造場은 五十二個所 一、五八六釜이며 鹽田面積도 四十二萬五千坪의 廣面積에 達하는데 製鹽

漁船保險令의 制定實施要望

漁船保險法案은 今議會에提出되야 案議中인데 總督府에서도

이것이 日本內地에 實施될때는法案의 內容을 充分調査하야 將來 朝鮮에도 實施하려고準備中인데 去一月十五日에 開催된第十五回 朝鮮水産會總會에서도그問題에 對하야議論되야 日本內地 同樣으로朝鮮에도 實施하기를 當局에要望하기로 되엇든바數日前正式으로 總督府水産課에對하야 中谷會長의 이름으로如左한 陳情을 提出하엿다

漁船保險令制定要望의件

朝鮮의 漁業遭難救濟實施의 確立에關하야 斯業界에서의 熱望으로從來 幾多의研究計畫이 考慮되고잇스나 本施設의 性質上 民間機關만으로서는 實行할수업슴으로業界의 要望은漁船保險令과가튼 强力的制度를 基礎로하는國家의 施設을 待하는터로 農林省에서는 今期議會에 漁船保護法案을 提出하고 同時에所要計畫도 豫算에計上하고 그實施를 計畫하고잇는데 이러케諸制度確立이되는때는 朝鮮에서도早晩 그制定을 期待하는터인데朝鮮의 特殊事情에 鑑하야 充分

鐵廠子一帶는 工業地帶로有望
鐵과石炭豊富히埋藏

【通化】 寶庫 東邊道의 無限한 鑛産資源은 治安工作과아울러漸次 世人의 關心을 끌고잇다 滿炭 滿鐵 實業部 開發會社의 四機關에서 昨年가을부터 通化輯安兩縣下의 鐵, 石炭, 을 主로 調査한바에依하면 鐵, 石炭은 無盡藏의 埋藏量을 갓고잇는中 通化縣鐵廠子의 鐵은 實로 驚異的인것으로 其地方鍛工들은 露出된 原鐵으로 그대로 農具와機具를 製造하는 九十%라는 世界에서 其類를보지못할만한 鐵分을 含有한 富鑛을發見하얏다

現在 各機關에서 調査를거듭하고잇는데 鐵廠子方面에는 鐵과石炭을 한꺼번에 갓고잇는니만큼 머지안흔 將來에 重工業地帶化하리라고 一般은 크게期待하고잇다한다

麻纖褸再生 팔프原料로
安東縣에工場新設

王子製紙에서는 일즉이 朝鮮人의 通常衣服인 麻의機褲及滿洲內의 馬車用挽綱等 纖麻 不用品이 相當量에達함으로 이纖維를 利用하야 팔프原料化하려고 硏究中이든바 新義州工場에서 試驗한結果 자못 優秀한 成績을 어덧슴으로 그企業을 具體化하야 이를 原料로 高級다이스페이퍼(煙草의卷紙等)를 製造코저 能力約一萬噸의 工場을安東에 新設하기로되엇는데 同工場은 王子系의 新會社로될 豫定이다

漁組中央會의 創設發起人會

朝鮮內의 漁業組合을 一丸으로하는 漁業組合中央會 發起에對하야는 來十七日 午前十時부터 總督府 第二會議室에 各道漁業組合聯合會理事長 出席으로 그 發起人會를 열기로되엿다

咸北土性調査
年限短縮을要望

【羅南】 適當한 土性에 適當한 作物을 栽培하야 營農의 合理化를 圖하려는 觀點에서 開始된土性調査는 今年부터 압흐로十個年 繼續事業으로 咸北道內 十一萬町步에 亘하야 每年三萬町步식 實施하기로 되엿다한다 이計畫에 依하면 하로에 二百町步식을 踏査하야 그곳의土性을 調査하고 이에適合한 農作物을 試驗栽培한다는바 한곳의 調査가 끗나면 그곳에서三年동안 繼續하야 試驗栽培하지 안흐면 完全한 結論을어들수업다한다

이 當局의 十個年計畫에 對하야 一般은 計畫年度의 短縮을 希望하고잇다 한다

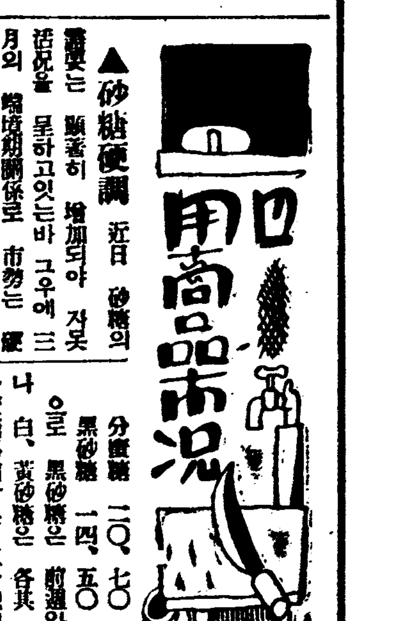

▲砂糖硬調 近日 砂糖의 需要는 顯著히 增加되야 자못 活況을 呈하고잇는바 그우에 三月의 蜂境期關係로 市勢는 硬調를 示하야 九日 京城內市勢는 六十斤(百斤)俵當

白砂糖	二三、七〇
黃砂糖	二三、五〇
分蜜糖	二〇、七〇
黑砂糖	一四、五〇

으로 黑砂糖은 前週와 갓흐나 白, 黃砂糖은 各其 十錢高 分蜜糖과如함은 五十錢이나 올럿다

▲麥粉不變 需要不振으로 市況은 依然 沈滯狀態에잇는바 九日 京城市勢를보면 二十二斤 一袋當

카메리아	六、一〇
비나스	六、〇〇
二鶴	五、九〇
赤鶴	五、〇〇

으로 大體前週와 變함이업다

▲燃料不變 春暖은 漸次로 本格化하고잇다 市內에서 적지안케 需用되든 各煉炭의 暖房用石炭도 需要의 激減을보고잇스며 各家庭에서 需用하는 煉炭 木炭, 장작等 需要도 急激히 減少되고잇는바 九日 京城市內의 燃料市勢를보면 大體 다음과가티 前週와같다

▲石炭 前週와갓다

撫順塊炭	一噸	一八、二〇
同 中塊	同	一八、五〇

▲官製煉炭

二六	一噸	二〇、六〇
三六	同	一九、六〇
마세크	同	二〇、一〇

▲木炭 京畿檢查炭 九俵(二十貫俵)

特等	小丸	一、四五
一等	枝小丸	一、四〇
一等	割炭	一、三〇
三等	德用	一、二〇

鑛業權設定·移動
◇鑛業權設定

登錄番號	鑛種	鑛區所在地	登錄月日	鑛業權者住所氏名
一三九三六	金銀鑛	江原江陵郡城山面	一月廿五日	江陵郡江陵邑 崔敞起
一三九三七	同	全北完州郡華山面	同	全州府多佳町 代表者申基永 同本町 李承賢 同大正町 李鍾年
一三九三八	黑鉛	平北江界郡公北面	同	新興郡永高面 代表者田中禮太 同東上面 鄭京壹
一三九三九	金銀鑛	忠南扶餘郡草村面	同	天安郡成歡面 成歡鑛業株式會社
一三九四〇	同	忠北鎭川郡草坪面、槐山郡道安面、陰城郡遠南面	一月廿六日	京城府大和町 靑木留一
一三九四一	同	忠北永同郡深川面 楊江面	一月廿七日	永同郡永同面 代表者朴重浩 同龍山面 金設卜
一三九四二	金銀銅鑛	慶南咸陽郡瓶谷面 栢田面	一月廿九日	谷城郡谷城面 曹台煥
一三九四三	金銀鑛	平南陽德郡雙龍面	一月卅日	大同郡秋乙面 龍田勝治
一三九四四	同	忠南洪城郡廣川面	同	天安郡天安邑 代表者閔鼓鶴 同 段英秀 同 下長得 洪城郡廣川面 李績珏
一三九四五	砂金	忠南天安郡天安邑	二月一日	天安郡天安邑 代表者徐相均 同 金世鉉
一三九四六	金銀鑛	京畿加平郡下面上面	二月一日	京城府明治町 小林鑛業株式會社
一三九四七	同	忠南洪城郡長谷面	同	洪城郡長谷面 林炳坤
一三九四八	同	平南寧遠郡太極面 永樂面	同	代表者 長山郡北鎭面 劉昌甫 同 朴春根 同 韓永俊
一三九四九	同	咸南安邊郡新茅面	同	京城府松峴町 吉賀光則
一三九五〇	同	全北南原郡阿英面	同	潭陽郡昌平面 高光運
一三九五一	同	平北義州郡玉尙面	二月二日	京城府黃金町 義州鑛山株式會社
一三九五二	同	平北寧邊郡龍山面	同	平壤府旭町 崔祥福
一三九五三	同	全北淳昌郡金果面 八德面豐山面	二月三日	光山郡瑞坊面 全詳奭
一三九五四	金銀鉛鑛	平北泰川郡江東面	二月三日	京城府內需町 金文成
一三九五五	金銀鑛	忠北淸州郡江外面	二月三日	淸州郡江外面 代表者尹在獻 同 金弘濬
一三九五六	金銀銅硫化鐵鑛	黃海新溪郡古面	二月四日	新溪郡古面 代表者崔哲 平山郡寶山面 金峰 新溪郡古面 文豪俊
一三九五七	金銀鑛	全南寶城郡筏橋面	同	寶城郡筏橋面 代表者高在禧 同 朴鶴興

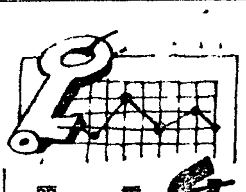

重複質問말고 一回一問으로 簡單明確하게

◇養雞參考書

問 養雞에關한 書籍及 販賣店을 下敎하시옵소서 (龍川 一讀者)

答 東京市日本橋區本町 博文館發行 日高辰美著 最新養雞法 定價一圓六十錢

雙虹舞 【131】
方仁根 作 金奎澤 畫

喜悲(二)

「우리는 그동안 사업에 꿀물해서 조용히 이야기할기회도업섯지만 우리들의문제는 어떠케햇스면 조켓소」하고 순철은 정색을하며 말하엿다。명월은 부끄러운듯 고개를 숙이고

「어떠케하긴 뭘 어떠케해요」하고 나즉히 말하엿다。순철은 명월의여프로 다어안즈며

「그러지말고 오늘은 우리서로 맘에잇는대로 말합시다 응? 서로 버티고잇지말고……」하고순철은 명월을 드려다보앗다。명월은 점점 고개를 숙이고 손으로 옷고롬만·만지적거리는것은 퍽 어린태도이엇다。

「서로밧낫 하고시픈말을 오늘은아조하잔말요」하고 순철이 재촉하니 명월은 여전히 고개를숙이채

「먼저 말슴하서요」하고 속삭엿다。

「그래도 그여히 지지안켓다고날보고 말하라고요 여자는 모두 저러케 련리하겟다」

「……」

「뭐 우리가 처녀총각처럼 연애를 하겟소 단도직입으로 우리 살림할 이야기나 합시다。벌서 우리는 그동안 다 연애를햇고 마음도 벌서 서로 다 짐작하고 다른사람들도 다 그러케 알고 잇스니까」

「……」

「아니 왜말이업소 뭐 부끄러운소」하고 순철은 명월에게 달려들어 숙인얼굴을 손으로 처들엇다。그리고 그붉어진 얼굴우에 순철은 자기얼굴을 대엇다。

「아이 왜그러서요」

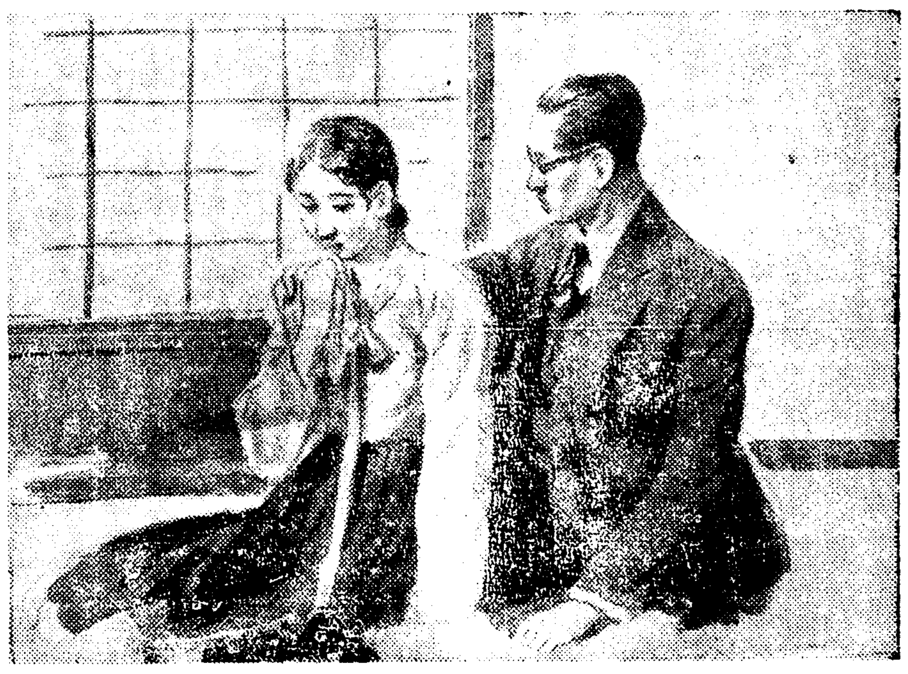

「우리도 연애좀합시다」

순철은 명월을 포옹하엿다。명월은 아무런 반항도업시 몸을 내맛기엇다。그들은 잠간엄숙한 침묵을 직히엿다。

「저를 정말 사랑하서요」하고 명월은 겨우 입을열엇다。

「사랑하구말구요 우리의 사랑은 풋청춘남녀보다 훨신 농후하지안소」

「그래도 저는 미더지지 안허요」

「왜?」

「이담에 후회하실것 가타요」

「아-니절대로!그것도 청년일 때연애를하면 따중도 떠러생기지만 우리는그럴리가 업지요언제다시 연애할기회가잇서야지」

「여자는 그래도 남자와는 달러요」

「내가 웨만치 당신을 사랑치아니하면 혼인을 아니하지요」

「거즛말!」

「아-니 참말이오 전에는몰랏는데 이번회사를 가치하면서지내보니까 내안해감으로 상당해그동안은 시험을 하느라고 가만히 잇섯지」

「저도 그랫서요……」

「대관절 당신도 나를 사랑하오」

「네-」

「언제부터?」

「시골서부터에요」

「나도……그럼 꽤오래 연애를햇구려」

「아아 오년은될걸요――그래도뭐당신은 그때나를 사랑하지안혓서요 그러기 작구래식이를재게맷겻지오」

「아-니 나는 또둘이서 사랑하는줄알엇지」

「저는 그때부터 속을태웟답니다。그리고 당신이 퍽야속스러웟서요 혼저 얼마나 울엇는지몰라요 그리고제일에 당신은부인이 잇지안혓서요 그래서단념하면서도 그리워 햇서요」하는명월의눈에는 눈물이 뻔적하엿다。

「난 그런줄은 정말 몰랏지―그럼왜 그때말을 하지안햇소」

「말하면 뭘해요 저는 죽어도첩노릇은 아니하기로 작정햇는데요……」

「그럼 서울와서는 왜 아무말은 아니햇소」

「서울와서는 아까 말한것처럼시험햇지요 맘이변하나 아니하나하고……그리고 오라버니 오신담에 의론해서하려고요」

「나도참 림선생오거든 의론해서하려고 햇는데……어디가만히잇서봅시다 저편에서 뭐다고 말이나오나……」

「뭘요 의례그러실걸요 은명씨도 일전에 그러든데」

「어떠케모두 그러케 눈치를채엇슬가」

「그러기 사랑처럼 잘 나타나는건 업서요」

순철은 다시 명월을 힘것포옹하엿다。

「참 은명씨가어떠케되엿는지걱정인데……」

「그럼 오라고 인력거를 보냅시다 저녁이나 가치먹고 이야기나하게」

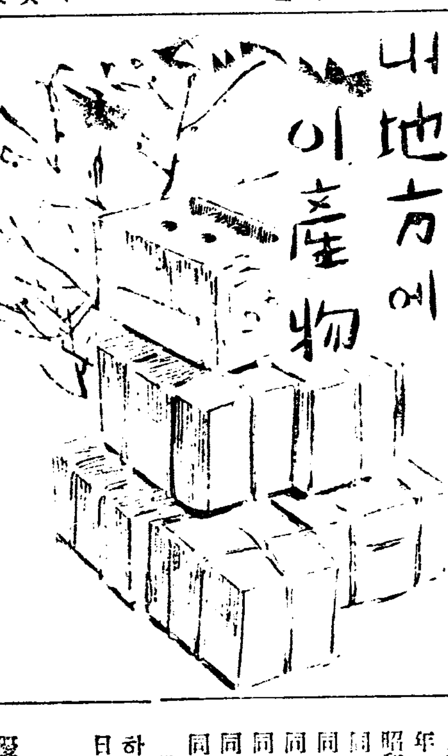

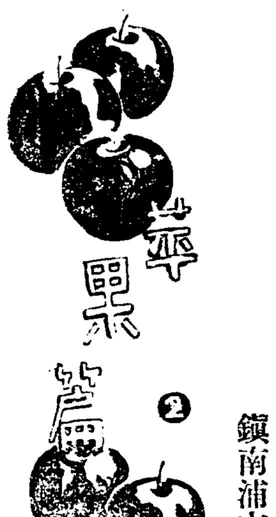

檢査맛지안흐면 道外로搬出不能
檢査制로品質이向上
鎭南浦支局長 安尙㙉

檢査狀況

鎭南浦苹果는 檢査品이 아니면 道外로 搬出이 不可能하게 昭和四年七月檢査規則이 發布되엇다 그리해서 生産者들은 可及的 優良品을 生産하도록 全力을 다하고잇스며 아모리 優良品이라고해도 檢査規定대로 個數와 箱子를使用치안흐면 不合格品이되여再檢査를 밧게되는 關係로 가을 出荷期만되면 園主들은出荷包裝에 만흔 勞力을하게된다 이제 昭和十年度 苹果檢查成績을 보면 總數量二百二十一萬七千二百十七貫二百匁로 前年度에 比하여 二十三萬九千二百三十七貫五百匁가 減少되엿고 檢查總件數로보아도昨年度보다 三百二十八件이 減少되엿다고한다 그理由는 漸次外國輸出이 만케되는 關係로 一層 檢査를 嚴格히하기때문이다 그러면 大體 檢査方法은 어떠한가 苹果의 等級을 優等 特等 一等 二等 三等으로定하고 檢査所에서는 撰果技術을 向上식히기爲하여 等級標準을 制定하여 生産者들에게 配付한후 其規定에依하여 檢査하는것인데 檢査員은

一、品質의良否
二、形狀의整否
三、色澤의良否
四、均一의與否
五、重量及 包裝의適否
六、病虫害와 傷害의有無

以上 여섯가지條件에 依하여 檢査한후 等級을 作定한것이다 그런데 生産者는 苹果를 外地로 輸移出코저 할時는 檢査手數料를 納付하고 申請하면 檢査員이나와 檢査하여주는데 檢査手數料는 아래와갓다

四貫匁入 一箱에對하여 金三錢
三貫匁入 一箱에對하여 金二錢二厘五毛
二貫匁入 一箱에對하여 金一錢五厘
一貫匁入 一箱에對하여 金七厘五毛

그런데 檢査에 關하여 種種問題가 일어나는것은 生産者側에서는 如何한 方法으로든지 檢査만 通過되면 그때 時勢에 依하여 價格이 大槪決定되는것인故로 여러가지 手段方法을쓰나 檢査當局은 嚴重檢査를하는故로 不正行爲者가 發見되는것이다 그는 苹果를 每箱子 全部 檢査官이 보는것이아니고 가령百箱子檢査를 밧게된다면 其中 몃箱子만을 檢査官이 任意로 뽑아보는것과 이를 利用하여 不正品을 석거가지고 檢査官의 눈을 속이려다가 發覺되나는것이다

檢査制란 如何한 傷害를 勿論하고 生産者를 保護한다는것이고 生産品의 向上을 圖하는것이 事實이지만 苹果檢査란 最近 各地에서 말성이 만흔 正租檢査나 白米檢査와는 類달리 生産者를 指導養成하는一方 檢査는 檢査規定대로하는 것만치 生産者들은 檢査所에 對하여 퍽 好感을 가지고잇다。

끄트로 等級을 作定하면 箱子에다 아래와 가튼 印을치게되는데 其印을 보아 等級을 알게된다。

優良◎ 特等Ⓐ 一等Ⓑ 二等Ⓒ 三等Ⓓ 不合格㊉

이제 鎭南浦苹果檢查成績表를 보면 아래와갓다。

年度別	檢査總數
昭和四年度	[illegible]
昭和五年度	四九九、六六九
昭和六年度	[illegible]
昭和七年度	[illegible]
昭和八年度	[illegible]
昭和九年度	[illegible]
昭和十年度	[illegible]

備考=本表는生産年度에 依하야 七月一日로 翌年六月末日까지로함

이것을 다시 等級別로 보면

等級	昭和四年度	昭和五年度	昭和六年度	昭和七年度	昭和八年度	昭和九年度	昭和十年度
優等	―	―	―	―	―	五一、三一四貫	二三三、一四〇貫
特等	一四、九三三貫	六、二〇四貫	一七、〇二八	二〇、四五一貫	三九、三九六貫	九七一、六九五	九九二、六六八
一等	八〇四、〇七二	三一一、一二三	二三〇、五六四	一、三三九、八三三	一、三三四、五五三	七六二、二五三	七一四、六三二
二等	三五七、八三〇	二二四、七九〇	四八九、二三〇	四〇三、二九二	四九六、三九四	三五二、六八七	二八二、四一七
三等	一三三、八一二	五五、二一四	一九七、〇九一	一八四、七三三	二三九、七九二	三一八、五八七	二〇四、三六〇
不合格	六、五八六	三、二八九	三、六六六	一、四二八	五九九	一六	―

以上檢査成績表를 보아 鎭南浦苹果는 얼마나 長足的으로 向上되엿다는 것을 알수잇슬것이다 다시 種別로 檢査數量을보면 아래와갓다

紅魁	一八三貫
祝	二三、〇二〇〃
紅祝	二六、二九二〃
旭	一六、三一一〃
新紅玉	二八、二九九〃
早生紅玉	一〇三〃
紅玉	四四七、〇三八〃
新倭錦	二三三、九〇八〃
倭錦	五三一、一三九〃
紅紋	一、二三九貫
柳玉	四、五二〇〃
正玉	一、五二七〃
甘露	三三三〃
鶴之卵	一、二四六〃
鳳凰卵	一、〇三六〃
우잉라-빠나나	一三二〃
데리샤쓰	一、三七六〃
紅國光	四、二〇四〃
大國光	四一、四六〇〃
國光	八八四、八七九〃

寫眞은苹果檢査

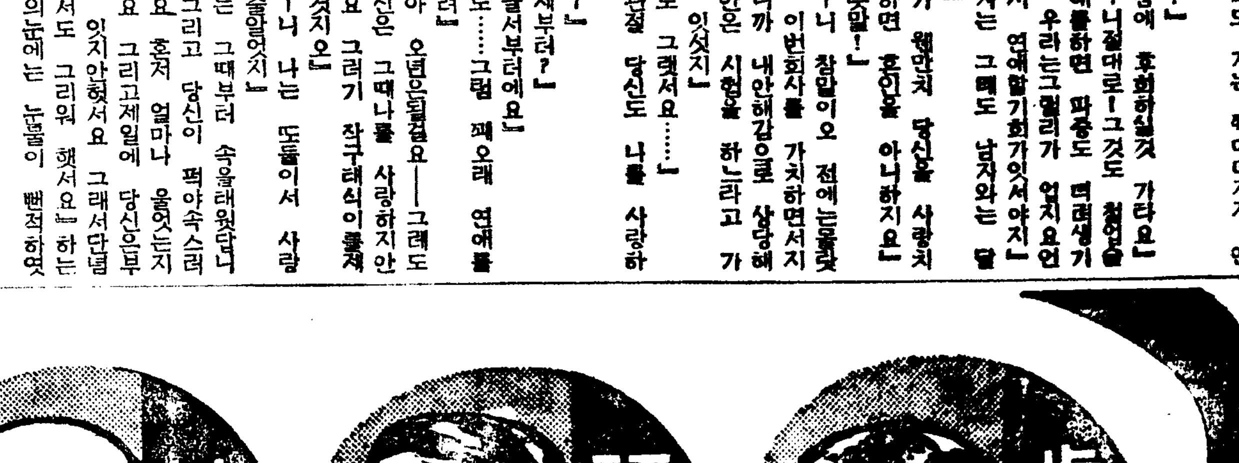

回効散 (회효산)

이것만은安心하고먹을수잇다

가장進步한重寶藥·好評賣行第一

全國各藥店에잇슴

아지못하면 大端한 損害!

數多한藥을 選擇하려함에

故然히 誇大한廣告에속는것은現代人의恥辱이다

適時에適劑

假量身體라고함이가장緊要하며 에有効한成分이라도其實그當時必要업는藥이나 効力은잇서도너무劇性인것은避해야한다 그것은 單只費用의 損失이나不愉快함에잇지안코健康上一生의不幸을招來하니까말이다

齒痛이突發

한때痛비劑를發布하든지 單純한鎭痛解熱劑를服用하든지하는危險(齒師가使用하는때는例外)은누구나잘알것이다 또激烈한頭痛이잇슬때 健腦榮養劑가튼것을 服用하는것은 泥繩式 時代錯誤的 因循療法이다 무엇보다도 安全迅速하고 副作用이 絶對로업는回効散을服用해야한다 單只 齒痛, 頭痛을消退할뿐아니라 齒髓神經과 腦神經을補强하야 身體를튼튼하게하는優秀한 效果가잇다

神經痛에도

回効散은 効力이만타고 近來 어떤藥店에서든지 놀랄만큼 잘팔리고잇는대 그것은 東京帝國大學附屬病院에서 神經痛에 特効藥이라고 推奬을한 高貴藥을 精妙하게配合한까닭이다 꼭한번實物을實驗하시오 一生의 幸福에基本이되자

定價 二十錢 三十錢 五十錢 一圓 二圓 五圓

本舖 合資會社 森田製藥所 振替京城八九四八番